TECVAL

Somos Confiabilidad operacional

Soluciones para el Control y Manejo de Fluidos

- Petróleo y Gas
- Termoeléctricas
- Alimentos y Bebidas
- Agua
- Papeleras
- Química y Farmacéutica

NUESTRA COMPAÑÍA

HISTORIA

Desde 1986 **TECVAL** ha trabajado para desarrollar un portafolio integral que suministra soluciones completas y especializadas para el control y manejo de fluidos.

Las tres unidades de negocio: Fabricación, Servicios y Producto Importado hacen de **TECVAL** un proveedor confiable que brinda soluciones oportunas basadas en las necesidades de nuestros clientes.

Aportamos productividad a los procesos operacionales de nuestros clientes como resultado del conocimiento, experiencia y compromiso de nuestro talento humano.

TECVAL ha diseñado una plataforma administrada a través de nuestro portal WEB donde nuestros clientes podrán encontrar los certificados de cada una de sus válvulas e información detallada de la intervención de sus equipos que permitirá llevar una adecuada trazabilidad para implementar un programa de mantenimiento preventivo.

Petróleo y Gas

Termoeléctricas

Alimentos y Bebidas

Agua

Papeleras

Química y Farmacéutica

FABRICACIÓN NACIONAL

DISPOSITIVOS DE SEGURIDAD Y ALIVIO DE PRESIÓN

Válvula de Seguridad Roscada
Serie VSGR

Válvula de Seguridad Bridada
Serie VSGB

Válvula de Seguridad Multipuerto

Válvula de Alivio
Serie VA

Válvula de Alivio Rompe Vacío
Serie VARP

Tapa de Emergencia

VÁLVULAS DE CONTROL MODULANTE

Válvula de Control Uso General
Serie TCV

VÁLVULAS DE CONTROL HIDRÁULICO

Válvula Reguladora de Presión Pilotada
Serie VRLP

Válvula Anticipadora de Golpe de Ariete
Serie VAGA

Válvula de Control Dinámico
Serie VCD

Válvula de Control de Altitud
Serie VCA

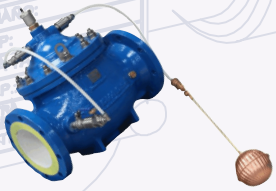

Válvula Flotadora Pilotada
Serie VFP

Válvula de Alivio Pilotada
Serie VAP

Válvula Reguladora de Caudal
Serie VRC

Válvula Sostenedora de Presión
Serie VSP

Válvula Sustentadora
Serie VS

VÁLVULA REDUCTORA Y REGULADORA DE PRESIÓN

Válvula Reductora de Presión
Serie 810

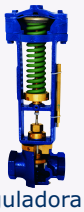

Válvula Reguladora de Presión
Serie 820

Válvula Reguladora de Vapor Pilotada
Serie 850

VÁLVULA DE PURGA

Válvula de Purga Apertura Rápida
Serie VP

Válvula de Purga Apertura Lenta
Serie VP

Válvula Automatizada Simple Efecto

Válvula Automatizada Doble Efecto

BANCOS DE PRUEBAS

Para Válvulas de Seguridad / Alivio

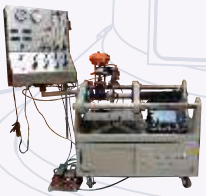

Para Válvulas de Control

Para Válvulas Presión Vacio

APLICACIONES ESPECIALES

Silenciadores

Válvula Reguladora de Blanketing

Válvula de Recirculación Automática

Válvula de Contrapresión

Válvula Temporizadora

AUTOMATIZACIÓN DE PROCESOS

PRODUCTO IMPORTADO

DISPOSITIVOS DE SEGURIDAD Y ALIVIO DE PRESIÓN

VÁLVULAS DE SEGURIDAD / ALIVIO

LESER

Modelo API
526

Modelo Compact Performance
437, 459

Modelo High Performance
441 - 442

Modelo High Effienciency
811, 821

Modelo Critical Service
447

Modelo Clean Service
48x

Modelo Modulate Action
431, 433

Modelo Best Avaliability
320, 330

DISCOS DE RUPTURA

REMBE

ARRESTADORES DE LLAMAS, VÁLVULAS PRESIÓN VACÍO Y TAPAS DE EMERGENCIA

KITO

Arrestadores de Llamas

Válvulas Presión Vacío
(Con arrestador de llamas integrado)

Tapa de Emergencia

VÁLVULA DE CONTROL MODULANTE

VÁLVULAS DE CONTROL USO SEVERO
HORA

VÁLVULAS DE CONTROL ON-OFF

CONTROL HIDRÁULICO
ALPINE

Válvula Mariposa

Válvula Compuerta

Válvula Cheque

Ventosa

Control Activo de Presión

VÁLVULA DE TAPÓN
AZ

Válvula de Tapón

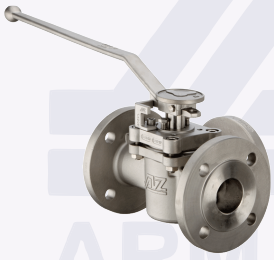

Válvula 3 Vías

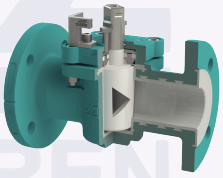

Control Modulante

Toma Muestra

DELVAL

VÁLVULAS TRUNNION

VÁLVULAS FLOTANTE

VÁLVULAS ROSCADAS

ACTUADORES

ACCESORIOS

ACTUADORES

ELÉCTRICOS
FLOWINN

Cuarto de Vuelta

Multivuelta

Lineal

NEUMATICOS
KINETROL

SERVICIOS

ESTAMOS CERTIFICADOS EN

ACORDE NBBI

EN SEDE Y EN CAMPO

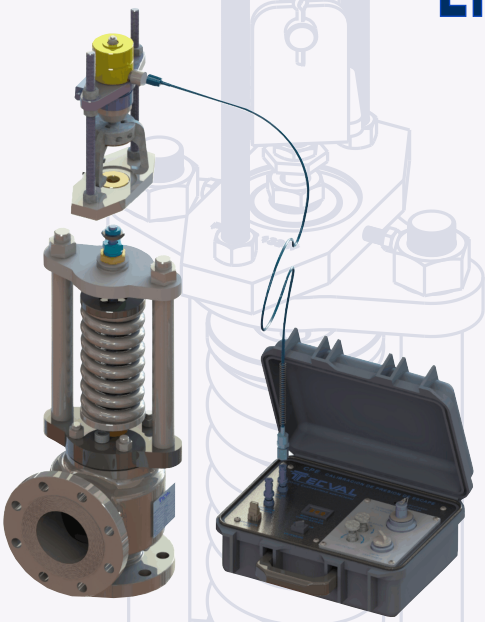

Verificación, Calibración de Válvulas de Seguridad
CPE

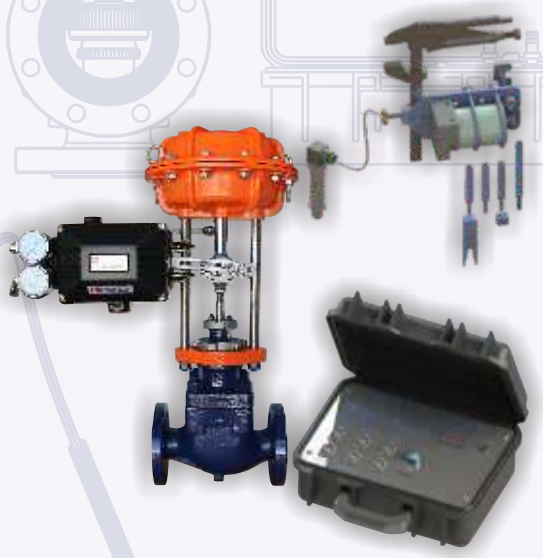

Certificacion computarizada de válvulas de Control
TECVALscan

Mantenimiento y Remanufactura

Capacitación y Consultoria

TECVAL
Somos Confiabilidad operacional
www.tecvalonline.com
Corre: mercadeo@tecvalsas.com
PBX: (1)678 2714
Celular: 310 6785941
Sede Principal: Av. Calle 22 No. 43ª – 31 / Bogotá
Sucursal Valle: Calle 15 N° 31 - 99, Bodega 1 - Parcelación Acerosa / autopista Cali - Yumbo
COLOMBIA

Fecha publicación: 08/02/2023