



Somos TODOTERRENO S.A.S.

Generando Soluciones, Superando Expectativas...



**Equipo Interdisciplinario de Valores y de
Alto Perfil Profesional**

Configuración de Nuestros Negocios



Evacuación Promedio Diaria Capachos: 5.000 Bls.

Más de **50 VHS**

80% Fidelizados – 20% Propios

Evacuación Promedio Diaria Gibraltar: 1.500 Bls.

30 VHS Locales

Fidelizados locales 100%

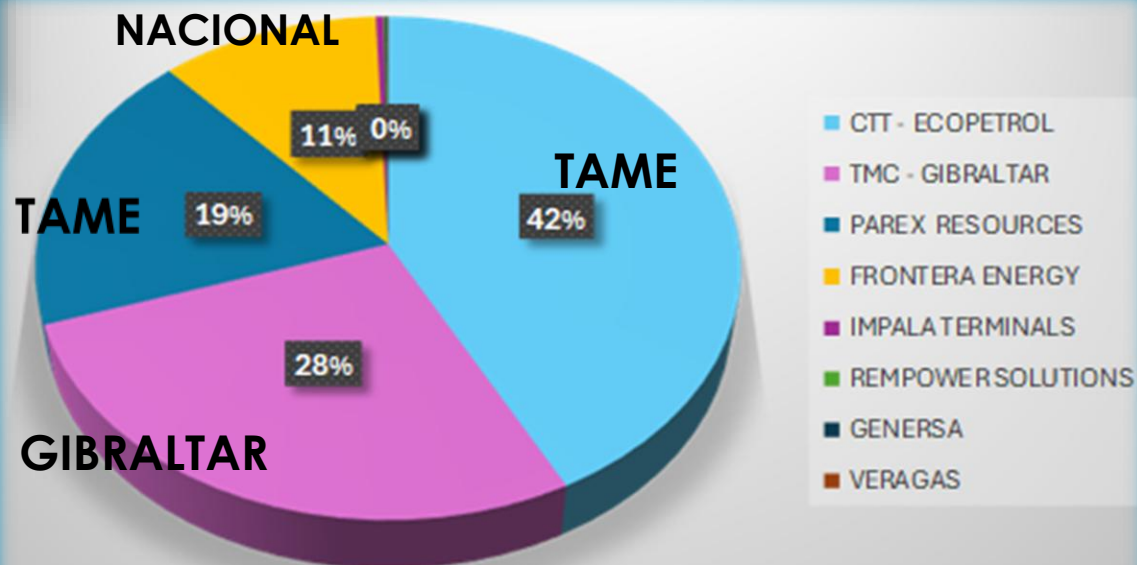

Aseguramiento Integral - Cumplimiento Técnico y Normativo



92%

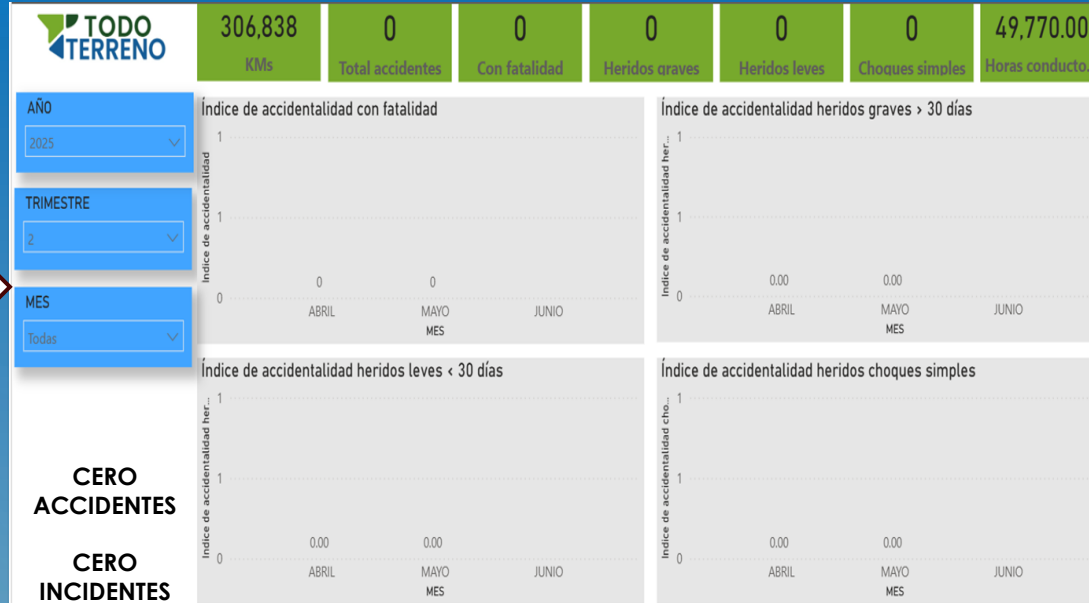

Sistema de Gestión y Control de Seguridad BASC, en proceso de Certificación



RELACION CONTRACTUAL VIGENTE, con AMBIPAR RESPOUNCES y SOS CONTINGENCIAS para respuesta a atención de emergencias, a nivel nacional.



Resoluciones a los **Planes de Contingencia**, de las Corporaciones Autónomas de: **CORPORINOQUIA** y **CORPMACARENA** y con la radicación bajo Decreto 050, en las demás Corporaciones del país.

GESTION DISCIPLINA OPERATIVA

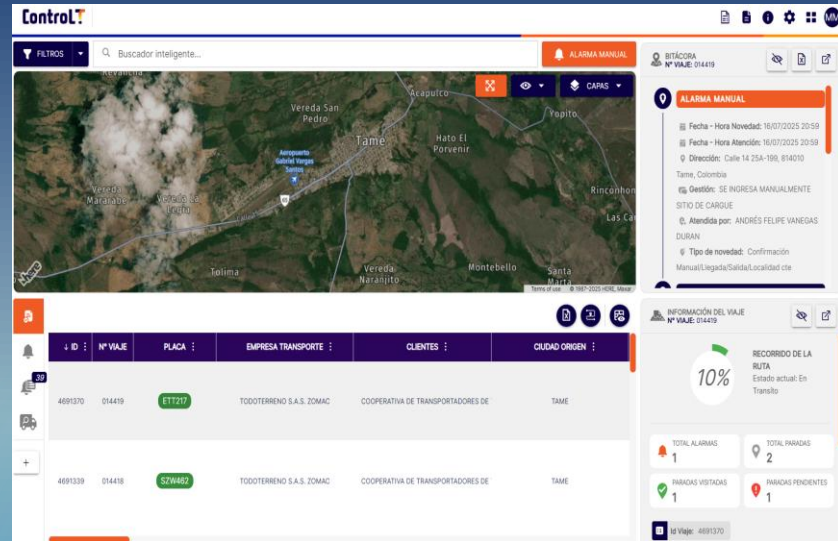

CONTROL -T

- Aseguramiento al cumplimiento de la nominación
- Riguroso control y seguimiento en línea de toda la flota en operación
- Vigilancia y custodia de la mercancía en tránsito
- Informes en tiempo real durante la ejecución de la operación
- Control de tiempos laborales del Conductor
- Reducción y normalización de las frecuencias y los excesos de velocidad



CLOUD FLEET

- Aseguramiento disponibilidad e integridad de la flota, en tiempo real.
- Disciplina de preoperacionales 100%
- Aseguramiento al cumplimiento de las frecuencias de mantenimiento por componente y/o sistema.
- Gestión de fallas de control hasta el debido cierre.

SOSTENIBILIDAD



Compromisos Reales con Nuestro Planeta

- Reducción Consumos de Combustible
- Sustitución Combustibles a Limpios (Gas – Hidrógeno)
- Captura de Carbono (Bonos)
- Autogeneración Energía en Procesos Administrativos (Energía Fotovoltaica).



PRESERVA

CERTIFICACIÓN DE COMPENSACION AMBIENTAL VOLUNTARIA

PRESERVA COLOMBIA S.A.S. identificada con el NIT 901.365.444-1 como empresa especializada en realizar soluciones ambientales, y por promover proyectos de restauración, conservación y preservación ambiental que sirvan como puente para que empresas y marcas sostenibles logren generar un impacto a largo plazo en los diferentes medios ecosistémicos, de conformidad con las mediciones realizadas mediante **CARBON SPACE**®, CERTIFICA:

Que **TODOTERRENO SAS ZOMAC**, identificada con el NIT 901.173.365-3 ha realizado una neutralización voluntaria de emisiones derivadas de su operación por 30 toneladas de CO2 en el EN EL PROYECTO LA PROVIDENCIA Y SAN JOSE ubicado en Tame, Arauca – Colombia, con una altura media de 340 msnm. Este proyecto se realiza en una -conservación de árboles nativos- con un área media de 902 hectáreas, dentro de dos predios agropecuarios cuyo manejo está definido como -Ganadería Regenerativa-.

La reducción neta de las emisiones de gases de efecto invernadero equivalentes a 30 toneladas de CO2 fue verificada mediante la aplicación de la herramienta **CARBON SPACE**®, fueron removidas durante los años 2018 - 2022 y se procederán a registrar en **BLOCKCHAIN** para su respectiva verificación y trazabilidad.

Otorgado y firmado en la ciudad de Bogotá el día 7 del mes de julio de 2025.

Santiago Quintana V.
SANTIAGO QUINTANA
 PRESERVA COLOMBIA S.A.S.

*Carbon Space es una herramienta de medición satelital de emisiones y remociones de carbono basado en imágenes hiperspectrales, big data e inteligencia artificial. No hay medición de las remociones en campo. Para más información www.carbonspace.tech o info@preserva.bio
 Este certificado no es un título valor, no puede ser objeto de transacciones, cesiones, venta, transferencia ni comercialización de ningún tipo.

GESTION DEL ENTORNO

Más que una política y una estrategia, **una cultura que nos caracteriza y nos compromete**, en nuestro actuar cada día, mejor.



Casa de la Mujer en Tame

Víctimas de Violencia
Madres cabeza de Familia

Relacionamiento
respetuoso y
asertivo

Steackholders

Política de
Sostenibilidad

Medio
Ambiente:
Cuidado y
Preservación

Niñez
Juventud
Adulto Mayor

Comunidad
de las Áreas
de Influencia
de las
Operaciones

Inversión Social
equivalente al
0,3% del valor
de los ingresos.

Contratación de
Bienes y Servicios
y Mano de Obra



CASOS DE EXITO

- ✓ OPERACIÓN CAPACHOS
- ✓ OPERACIÓN GIBRALTAR
- ✓ OPERACIÓN RUBIALES – CAÑO SUR – UT PETROSUR



Sinergia de EXITO TOTAL

Con el componente SOCIAL como pilar fundamental, aunado a la experiencia técnica y operativa, en el marco del crecimiento y posicionamiento, con conceptos vanguardistas determinantes...



GRACIAS

