



# PRISMA DAV INGENIERIA

INFRAESTRUCTURA PARA EL  
FUTURO





**PRISMA DAV**  
— INGENIERÍA —



**SOMOS UN GRUPO EMPRESARIAL DEDICADO AL DESARROLLO  
Y EJECUCIÓN DE PROYECTOS DE INGENIERÍA CIVIL,  
URBANISMO, SANEAMIENTO BÁSICO, ARQUITECTURA,  
INSTITUCIONALES, OBRAS DE SOSTENIBILIDAD Y MEDIO  
AMBIENTE.**

En el mercado, contando con profesionales en todas las ramas del diseño y la construcción conformando así un equipo humano de alto desempeño que nos permite ofrecer servicios integrales y especializados con el mayor compromiso, calidad y cumplimiento.







# CERTIFICACIONES



**CERTIFICACIÓN  
ISO 9001**



**CERTIFICACIÓN  
ISO 14001**



**CERTIFICACIÓN  
ISO 45001**



# CLIENTES

2



FONDO NACIONAL DEL  
TURISMO



ECOPETROL S.A.



AGENCIA DE INFRAESTRUCTURA  
DEL META



INSTITUTO DE DEPORTE Y  
RECREACIÓN DEL META



ALCALDIA DE  
PUERTO GAITAN, META



EMPRESA DE SERVICIOS PUBLICOS  
DEL META



ALCALDIA DE CASTILLA LA  
NUEVA, META



ALCALDIA DE VILLAVICENCIO



GOBERNACIÓN DE ANTIOQUIA



GOBERNACIÓN DEL META



**Alcaldía de Medellín**

ALCALDÍA DE MEDELLIN



GOBERNACION DEL CASANARE



GOBERNACION DEL GUAVIARE



ALCALDIA DE MONTERREY,  
CASANARE



# SOSTENIBILIDAD

---



**Promovemos el uso de materiales con  
bajas emisiones de CO2.**



**Contamos con certificación  
ISO 14001**



**Gestionamos adecuadamente  
nuestros residuos**



**Incorporamos estrategias de  
economía circular**

**OBJETIVOS DE DESARROLLO  
SOSTENIBLE**

**Estamos comprometidos con los principios  
del Pacto Global.**

En Prisma DAV ingeniería, creemos que la sostenibilidad es el camino hacia un futuro mejor es por eso, que implementamos prácticas responsables en cada una de nuestras obras.



# VALORES CORPORATIVOS

---

## ● **Calidad**

Construimos con excelencia, garantizando seguridad, eficiencia y sostenibilidad en cada obra

## ● **Competitividad**

Nos esforzamos por ser líderes, alcanzando nuestras metas con rapidez, ofreciendo calidad, promoviendo la innovación y creando soluciones que satisfacen las necesidades del mercado.

## ● **Confianza**

La confianza se basa en la honestidad y el compromiso. Es creer en el otro, incluso cuando implica asumir retos y mayores exigencias

## ● **Responsabilidad**

La responsabilidad es compromiso, gratitud y lealtad, reflejándose en nuestra dedicación no solo al cliente, sino también al bienestar de la sociedad.

En Prisma DAV Ingeniería, nuestros valores corporativos son la base de nuestro compromiso. Los aplicamos en cada obra para construir un futuro mejor."





# PROYECTOS









# PUENTE SAMAN OCOA

---



## Ubicacion

Barrio Saman de la Rivera, Villavicencio (Meta).



## Objeto

Construcción del puente vehicular sobre el río Ocoa que comunica el barrio Saman de la rivera y la urbanización Brasilia.



## Alcance

Puente de 60 metros de luz de estribo a estribo



## Fecha de Terminación

31 - Marzo - 2022



## Entidad Contrante

Agencia para la Infraestructura del Meta (AIM)





# MEGA COLEGIO EL CARMEN

---



## Ubicacion

Municipio de Acacías (Meta)



## Objeto

Construcción de la Institución Educativa Juan Humberto Baquero Soler sede el Carmen



## Alcance

Megacolegio de 2 bloques, escenarios deportivos, comedor múltiple, ascensor, rampas, sistema contra incendio, subestación eléctrica, urbanismo, cancha de fútbol, sistema solar fotovoltaico.



## Fecha de Terminación

09 - Marzo - 2020



## Entidad Contrante

Alcaldía de Acacías













# PARQUE LA MANSION

---



## Ubicacion

Zona 3, comuna 8; municipio de Medellín (Antioquia)



## Objeto

Obras para la construcción, mejoramiento y mantenimiento del grupo 2 de parques para vos resto de ciudad.



## Alcance

Urbanismo, parque infantil, juegos biosaludables, escaleras en concreto.



## Fecha de Terminación

11- Junio- 2021



## Entidad Contrante

Alcaldía de Medellín.

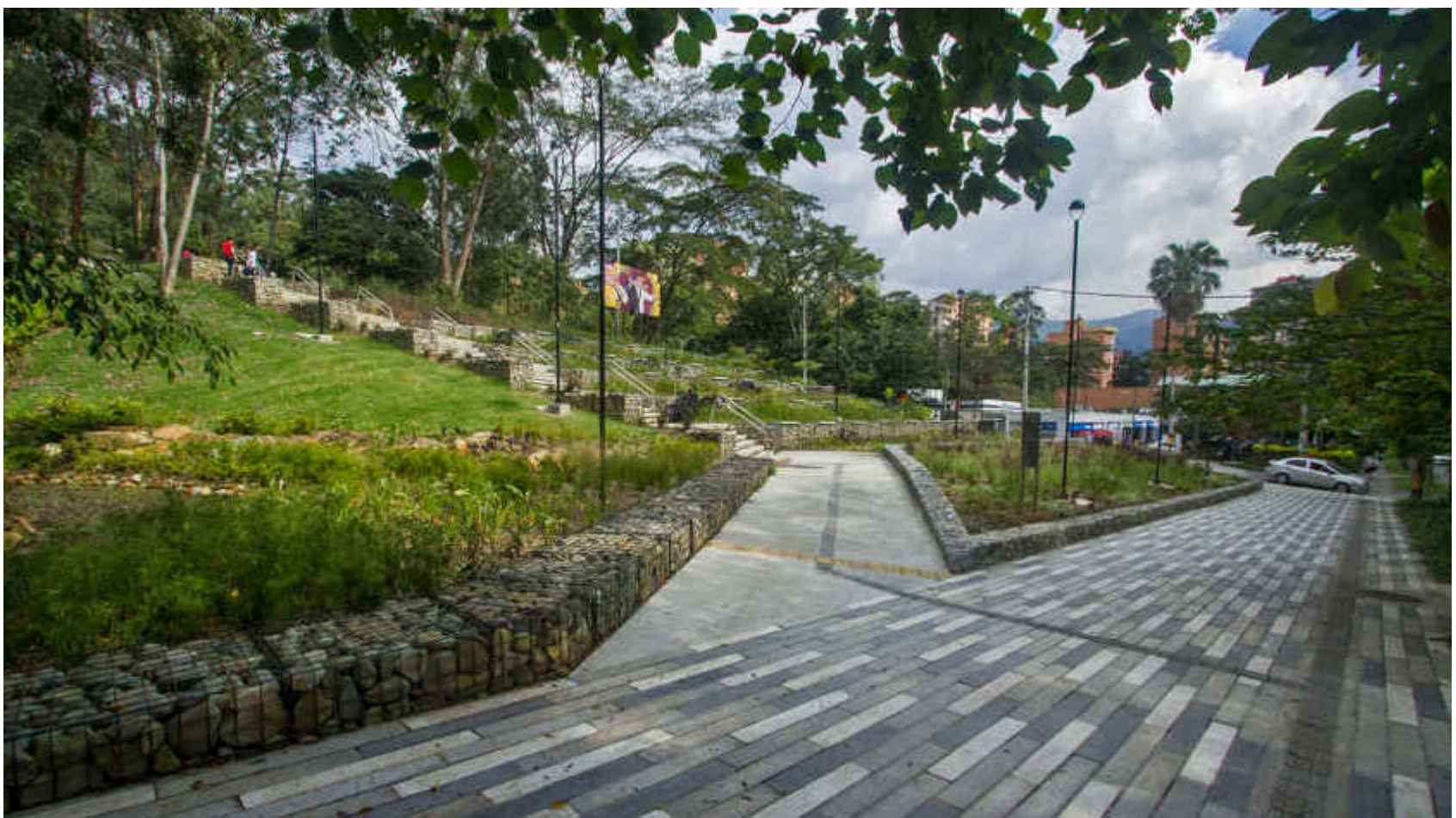



# COMPLEJO RECREODEPORTIVO

---



## Ubicacion

Municipio de Puerto López (Meta)



## Objeto

Construcción del complejo recreodeportivo municipal ubicado en la avenida 14 con carrera 9A y carrera 7, en el municipio de Puerto López.



## Alcance

Escenarios deportivos: cancha de fútbol, pista de patinaje, cancha de tenis, cancha sintética fútbol 5, cancha múltiple para fútbol de salón, baloncesto y voleibol, urbanismo, ciclorruta al interior del complejo deportivo, sistema de riego para cancha de fútbol, luminarias para alumbrado, graderías y cerramiento



## Fecha de Terminación

04- Diciembre- 2022



## Entidad Contrante

Alcaldía de Puerto López













# PUENTE LA MAQUINA

---



## Ubicacion

Municipio de Santa Bárbara (Antioquia)



## Objeto

Construcción de dos (2) puentes vehiculares en la subregión suroeste del departamento de Antioquia. Puente sobre el río Poblano en el km 16+000 en la vía Santa Bárbara-Fredonia y puente sobre la quebrada Río Verde en el km 7+500 de la vía Camilo Ce-El Cinco-Fredonia.



## Alcance

Longitud total: 108 metros. Sección transversal total: 8.1 metros. Dos (2) carriles.



## Fecha de Terminación

02- Junio- 2020



## Entidad Contrante

Gobernación de Antioquia

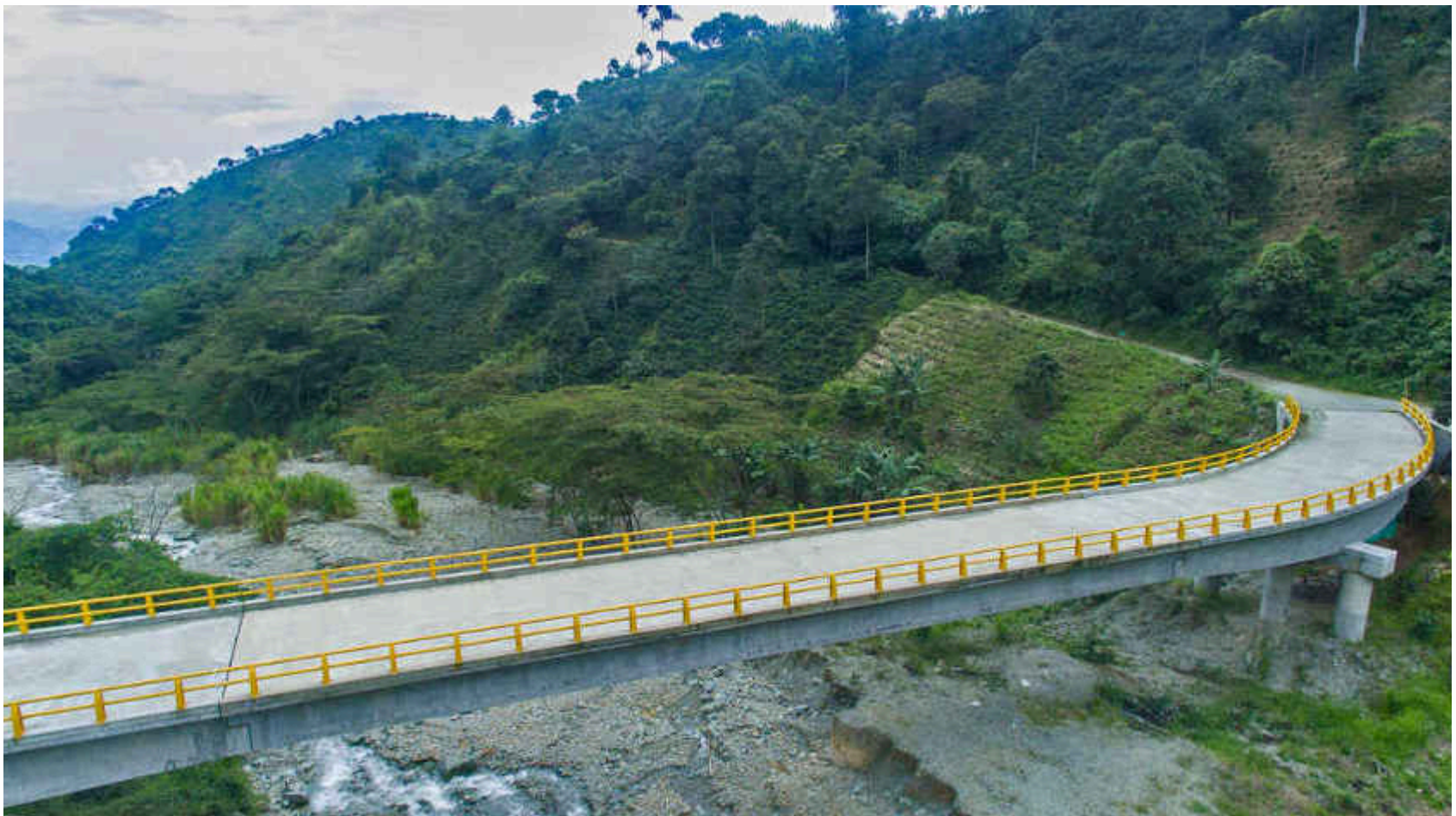



# PUENTE "SECTOR JONÁS"

---



## Ubicacion

Municipio de Fredonia (Antioquia)



## Objeto

Construcción de dos (2) puentes vehiculares en la subregión suroeste del departamento de Antioquia. Puente sobre el río Poblano en el km 16+000 en la vía Santa Bárbara-Fredonia y puente sobre la quebrada Río Verde en el km 7+500 de la vía Camilo Ce-El Cinco-Fredonia.



## Alcance

Longitud total: 36 metros de estribo a estribo. Sección total: 8.1 metros. Dos (2) carriles.



## Fecha de Terminación

04- Diciembre- 2022



## Entidad Contrante

Alcaldía de Puerto López

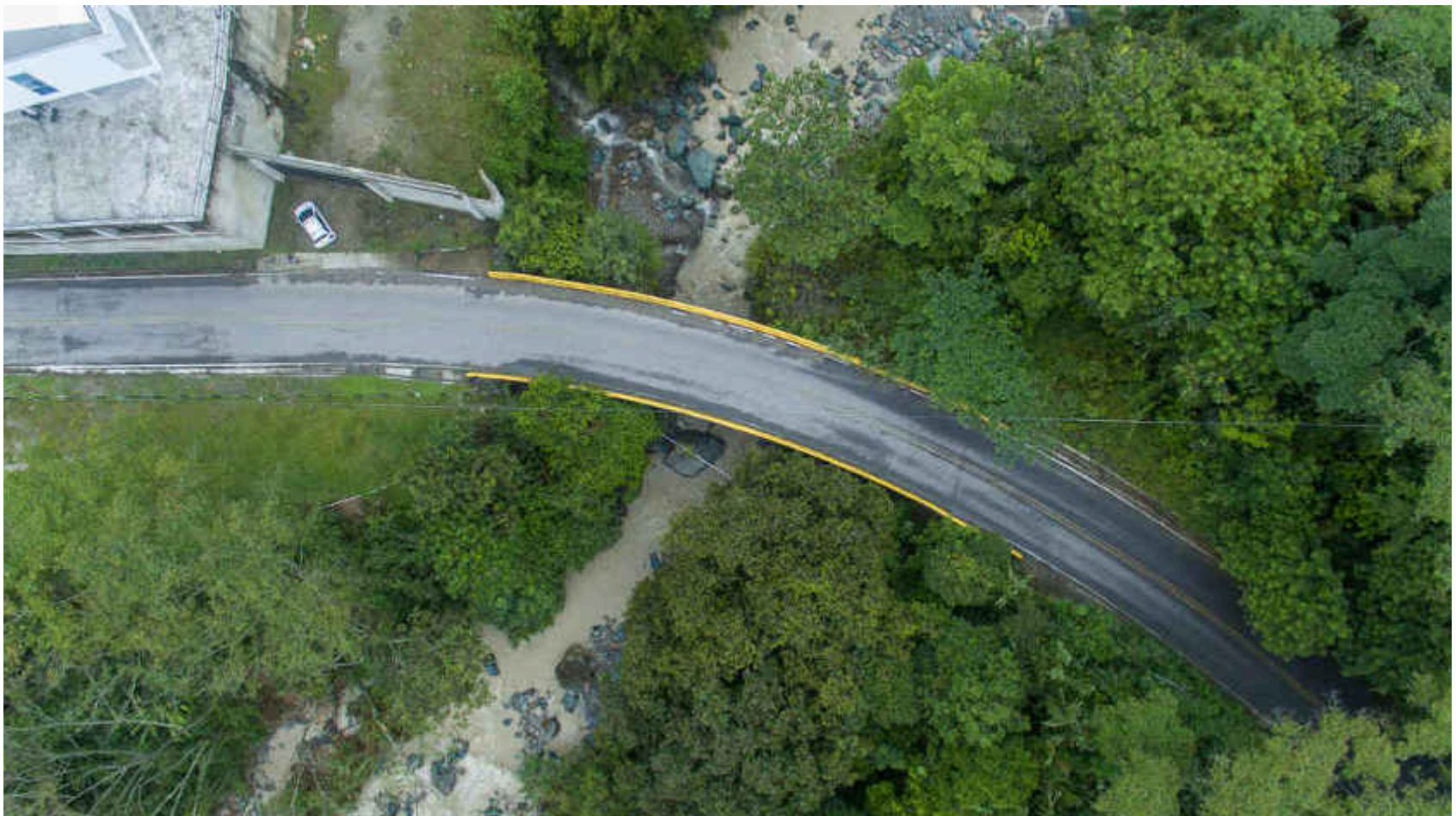











# PARQUE LA PRADERA

---



## Ubicacion

Municipio Castilla la Nueva, Meta



## Objeto

Construcción del parque recreo deportivo del barrio La Pradera en el municipio de Castilla la Nueva – Meta.



## Fecha de Terminación

Marzo - 2024



## Entidad Contrante

Alcaldía Municipal Castilla la Nueva





# PARQUE MALOKA – (AUN EN EJECUCIÓN)

---



## Ubicacion

Municipio Villavicencio, Meta.



## Objeto

Mejoramiento del parque de la cultura llanera Malokas en el municipio de Villavicencio, Meta



## Fase I, TERMINADA

Construcción e instalación de cubierta en estructura metálica sobre la manga de coleo del parque, mantenimiento de gradería existente y construcción de 60 Mts adicionales de gradería en concreto; cerramiento general del parque; construcción de la placa en el coliseo de eventos en concreto reforzado; mantenimiento de cubiertas e instalación de moriche sintético en las mismas para mejorar su vida útil y minimizar costos de mantenimiento o e impacto ambiental.



## Fecha de Terminación

Septiembre – 2025



## Entidad Contrante

Instituto de Turismo del Meta













# VILLA OLÍMPICA SAN MARTÍN

---



## Ubicacion

Municipio San Martín, Meta.



## Objeto

Adecuación y mejoramiento del parque recreo deportivo ubicado en el barrio olímpico del municipio de San Martín, Meta.



## Alcance

Escenarios deportivos: cancha de fútbol, pista de patinaje, cancha sintética, piscina semiolímpica, cancha de voleibol playa, cancha múltiple para fútbol de salón y baloncesto, urbanismo, sendero ecológico, luminarias para alumbrado, graderías y cerramiento.



## Fecha de Terminación

Mayo - 2024



## Entidad Contrante

Instituto de Reporte y Recreación del Meta.





# OBRAS DE PROTECCIÓN

---



## Ubicación

Municipio de Puerto Gaitan (Meta)



## Objeto

Construcción de obras de protección en el margen izquierdo del río Manacacias en el casco urbano del municipio de Puerto Gaitan-Meta



## Fecha de Terminación

Noviembre - 2024



## Entidad Contrante

Municipio de Puerto Gaitan

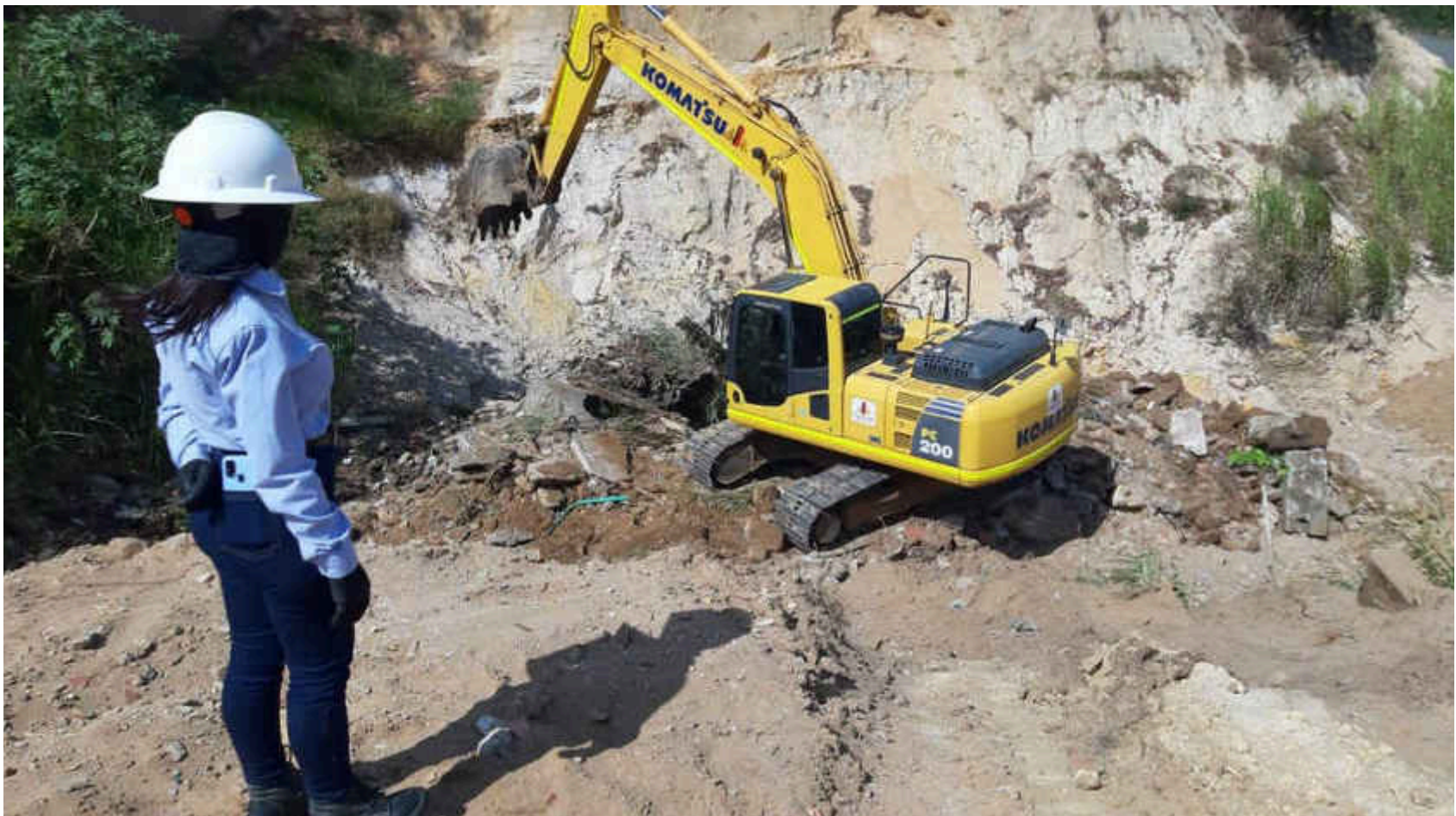











# CONSTRUCCIÓN Y PUESTA EN MARCHA DE PTAP (Planta de Tratamiento de Agua Potable)

---

## Ubicacion

Municipio de Guamal (Meta)

## Objeto

Domicilio de instalaciones antiguas y construcción de las nuevas para lograr la Ampliación y optimización del sistema de tratamiento de agua potable del municipio de Guamal-Dto del Meta

## Fecha de Terminación

Marzo - 2025

## Entidad Contrante

EMPRESA DE SERVICIOS PÚBLICOS DEL META S.A. E.S.P. - EDESA S.A. E.S.P.





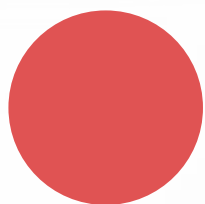

**PARQUE LA FRONTERA**

---

**OTROS PROYECTOS**



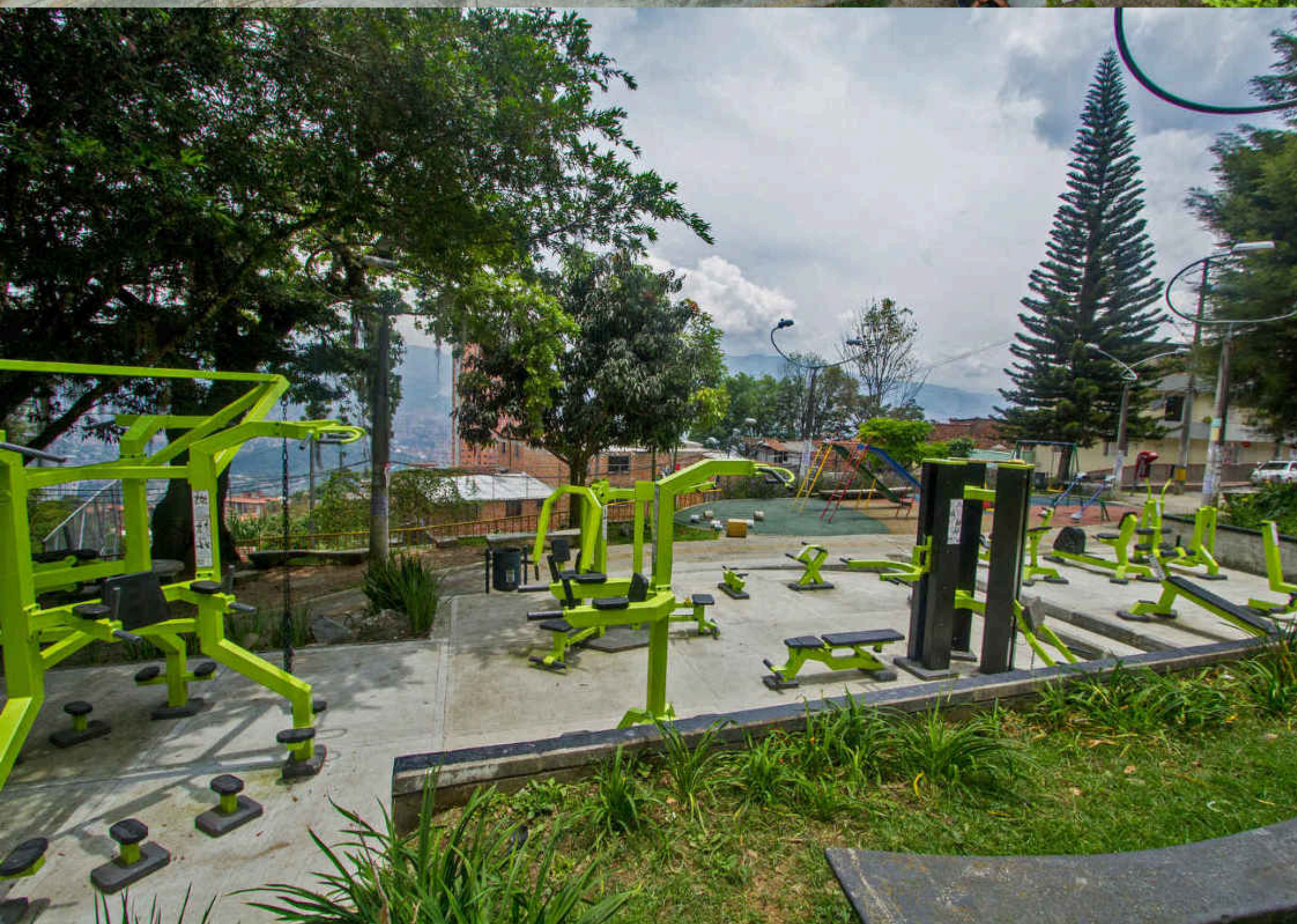







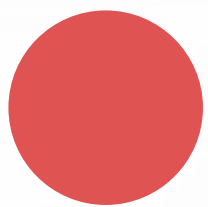

## **CANCHAS SINTETICAS DINAMARCA**

# **OTROS PROYECTOS**





**PRISMA DAV**  
— INGENIERÍA —

