



QUIENES SOMOS

SIGEOPET S.A.S., *SOLUCIONES INTEGRALES EN GEOFISICA GEOLOGIA Y PETROLEOS* es una organización conformada por un grupo multidisciplinario de profesionales, con amplio conocimiento y experiencia en el campo de la exploración sísmica.

SIGEOPET S.A.S., se especializa en la Supervisión (interventorías), Diseño, adquisición, alquiler de software para proyectos sísmicos **2D y 3D.**



QUIENES SOMOS

Suministro de personal para todo tipo de actividad de exploración sísmica, geología, geotecnia, ingeniería de petróleos, ingeniería civil, levantamiento de actas de vecindad, consecución de permisos, ingenierías ambientales e Interventorías y afines.

Elaboración de planes de manejo ambiental, social y cultural. Supervisión y ejecución de proyectos geológicos, geotécnicos, ambientales y de petróleos.

POLITICAS

CONFIABILIDAD en la prestación de los servicios por un equipo humano calificado y comprometido.

DISPOSICIÓN de una infraestructura adecuada y canales de comunicación soportados en un sistema integrado de gestión.

CALIDAD en cada uno de los servicios brindados.

SEGURIDAD en la óptima atención de los servicios.

GENERACIÓN de valores agregados en nuestros productos y servicios.

DIRECCIONAMIENTO de los productos y servicios dentro del marco legal y exigencias normativas internacionales.

INVESTIGACIÓN continua en el diseño de Programas Sísmicos.

SERVICIOS

GEOLOGIA DE POZO.

ELABORACION Y SUPERVISION DE DISEÑOS PARA SISMICA 2D Y 3D.

SUPERVISIÓN EN ADQUISICIÓN SÍSMICA.

CONSULTORIA (INTERVENTORIA) TECNICA – QC .

CONSULTORIA (INTERVENTORIA) DE PROCESAMIENTO.

CONSULTORIA (INTERVENTORIA) EN TOPOGRAFÍA.

CONSULTORIA (INTERVENTORIA) EN HSE&Q.

CONSULTORIA (INTERVENTORIA) SOCIAL.

GEOLOGOS DE CAMPO (AUXILIARES).

CONSULTORIA (INTERVENTORIA) ADMINISTRATIVA.

CONSULTORIA (INTERVENTORIA) EN PROCESAMIENTO.



SERVICIOS

LEVANTAMIENTOS GEOLOGICOS.

SUMINISTRO DE PERSONAL.

LEVANTAMIENTO DE ACTAS DE VECINDAD, RECURSOS HIDRICOS Y PROCESOS EROSIVOS.

CONSECUCION DE PERMISOS, DELIMITACIONES Y PAZ Y SALVOS.

SERVICIOS EN INGENIERIAS AMBIENTALES.

ELABORACIÓN DE PLANES DE MANEJO AMBIENTAL, SOCIAL Y CULTURAL.

SUPERVISIÓN DE PROYECTOS GEOLÓGICOS, GEOTÉCNICOS, AMBIENTALES Y DE PETRÓLEOS.

PROYECTOS EN DESARROLLO

CLIENTE	OBJETO	LUGAR	NOMBRE DEL PROYECTO	ESTADO
CNE OIL & GAS SAS	Interventoría Integral (Técnica, Topográfica, Administrativa, Social, H&S, Ambiental, Arqueológica Para La Fase Operativa Del Programa De Adquisición Sísmica	Pueblo nuevo (Córdoba)	MACAO 3D	EN DESARROLLO
GEOPARK COLOMBIA SAS	servicio de asesoría experta en adquisición sísmica para los bloques exploratorios (LLANOS-86)	Puerto lopez (Meta)	LLANOS 86	EN DESARROLLO
GEOPARK COLOMBIA SAS	servicio de asesoría experta en adquisición sísmica para los bloques exploratorios (LLANOS-104)	Puerto Gaitan (Meta)	LLANOS 104	EN DESARROLLO

Experiencia

CLIENTE	OBJETO	LUGAR	FECHA DE INICIO Y FINALIZACIÓN		NOMBRE DEL PROYECTO	ESTADO
CNE OIL & GAS SAS	Interventoria Técnica, Topográfica, Ambiental, HSEQ, Social, Administrativa y Antropologica para el Proyecto de Adquisición Sísmica Redoblante 3D compuesto por Charango 3D y Timbal 3D en el Bloque VIM5	Colombia sahagun (cordoba)	2/11/2021	30/04/2023	REDOBLANTE 3D COMPUESTO POR CHARANGO 3D Y TIMBAL 3D EN EL BLOQUE VIM5	FINALIZADO
CONSORCIO GEOPARK – FRONTERA BLOQUE ESPEJO	Servicio técnico especializado de QC&QA técnica, ambiental, administrativa, HSQ y gestión social, para la ejecución del proyecto de adquisición sísmica espejo 3D 2021, cuenca de oriente, ECUADOR	REGIÓN AMAZÓNICA ECUATORIANA	6/12/2021	18/05/2022	ESPEJO 3D 2021	FINALIZADO
PAREX RESOURCES COLOMBIA LTD. SUCURSAL	Servicio de interventoría técnica, HS, Ambiental, social, administrativa, antropologica y de tierras para el proyecto sísmico VIM -43	Pivijay - Magdalena	1/09/2021	14/04/2022	VIM 43 - 3D	FINALIZADO
CNE OIL & GAS SAS	Interventoria Técnica, Topográfica, ambiental, HSEQ, Social, Administrativa y Antropologica para el Proyecto de Adquisición Sísmica Mayupa 3D.	Colombia -San pues (Sucre)	4/01/2021	4/01/2022	MAYUPA 3D	FINALIZADO
AMERISUR EXPLORACION COLOMBIA	Servicio de acompañamiento técnico a las reuniones con las comunidades indígenas en desarrollo de la consulta previa para la adquisición sísmica del bloque coatí	Putumayo	5/03/2021	30/06/2021	COATI	FINALIZADO

Experiencia

CLIENTE	OBJETO	LUGAR	FECHA DE INICIO Y FINALIZACIÓN		NOMBRE DEL PROYECTO	ESTADO
AMERISUR EXPLORACION COLOMBIA	Servicio de interventoria Tecnica, Ambiental, HSQ, Laboral, Gestion inmobiliaria y social.	Colombia- Puerto asis (Putumayo)	5/03/2020	6/05/2021	PUT - 8 3D	FINALIZADO
GEOPARK COLOMBIA SAS	Revision de parametros para el diseño sismico preliminar	llanos orientales	1/08/2019	31/08/2019	LLANOS 86 LLANOS 104	FINALIZADO
AMERISUR EXPLORACION COLOMBIA	Servicio Interventoria HSE y social	Colombia- Puerto asis y Puerto Leguizamo	9/08/2018	31/12/2019	PUT 12 - 2D	FINALIZADO

Experiencia

CLIENTE	OBJETO	LUGAR	FECHA DE INICIO Y FINALIZACIÓN		NOMBRE DEL PROYECTO	ESTADO
LAGOSUR PETROLEUM COLOMBIA INC. SUCURSAL COLOMBIA	Evaluación geofísica integrada _ Análisis de datos sísmicos en el área del VMM		22/07/2018	22/01/2019		FINALIZADO
UNION TEMPORAL PETROCARIBE	Interventoría técnica y de topografía	Colombia - San Alberto (Cesar)	14/08/2014	22/10/2014	JUGLAR 3D 2014	FINALIZADO
			31/03/2015	15/06/2015		
BCH INTERNATIONAL INC	Interventoría Técnica, de Topografía, de HSE, de gestión inmobiliaria y Social	Ciudad de Belize	20/01/2014	5/11/2014	LA DEMOCRACIA 3D	FINALIZADO
ESMERALDAS IMPERIAL S.A.S PARA LA AGENCIA NACIONAL DE MINERIA	Levantamiento topográfico, estructuración y edición cartográfica , captura de información ambiental geológica y topográfica inventario minero	Nivel nacional	2/08/2013	31/01/2014		FINALIZADO
PACIFIC RUBIALES ENERGY	Interventoría Técnica, de Topografía, Geología, Social, y HSE	Colombia-Puerto Gaitán - Rubiales (Meta)	18/04/2013	30/06/2014	QUIFA NORTE 3D	FINALIZADO
GEOPARK COLOMBIA SAS	Interventoría Técnica, Topográfica y HSEQ	Colombia - Villanueva y tauramena (Casanare)	14/01/2013	30/11/2013	LLANOS 34	FINALIZADO

EXPERIENCIA

P1 ENERGY SUCURSAL COLOMBIA	Interventoría Técnica, Topográfica, HSEQ y Gestión Social.	Colombia - Villanueva y tauramena (Casanare)	15/01/2013	14/01/2014	LLANOS 32	FINALIZADO
CANACOL ENERGY COLOMBIA	Interventoría Técnica, Social, HSE, Administrativa y Gestión Administrativa	Colombia - San Vicente del caguan, Doncello y puerto rico (Caquetá)	30/06/2012	15/05/2013	PORTOFINO 2D - PORTOFINO 3D 2012	FINALIZADO
PETROLEOS DEL NORTE S.A.S	Interventoría Técnica y Topográfica,	Colombia- Puerto Caicedo, orito, puerto asis (Putumayo)	14/05/2012	20/08/2012	PUTUMAYO NORTE 2D-2012	FINALIZADO
CANACOL ENERGY COLOMBIA	Interventoría Administrativa y de operaciones aéreas.	Colombia - Girardot, Tocaima, Nilo y Ricaurte (Cundinamarca)	04/05/2012	12/06/2012	CORP 39- 2D-2012	FINALIZADO
PACIFIC RUBIALES ENERGY	Supervisión y levantamiento sísmico, Interventoría Técnica, Social, Topografía, Gestión Inmobiliaria y HSE	Colombia-Puerto Gaitán (Meta)	01/12/2011	26/08/2013	CPE - 6	FINALIZADO
LOH ENERGY SUCURSAL COLOMBIA	Interventoría Técnica, Topografía, Social, HSE y Gestión Inmobiliaria	Colombia- San Martin (Cesar)	21/10/2011	15/12/2011	VMM-4	FINALIZADO
LOH ENERGY SUCURSAL COLOMBIA	Interventoría Social y Topografía y de Gestión Inmobiliaria	Colombia - La dorada (Caldas)	15/09/2011	29/09/2011	VMM-15	FINALIZADO
PACIFIC RUBIALES ENERGY	Supervisión y levantamiento sísmico Interventoría Técnica, Social, Topografía, HSE y Gestión Inmobiliaria	Colombia- Puerto Lope (Meta)	04/08/2011	14/11/2012	CPO -12 3D	FINALIZADO
PETROMINERALES COLOMBIA LTDA SUCURSAL COLOMBIA	Interventoría, supervisión, HSE y comunidades - ORITO 3D	Colombia - Orito (Putumayo)	27/05/2011	27/03/2013	ORITO 3D	FINALIZADO
	Interventoría Supervisión técnica, HSE y comunidades. CASTOR 3D	Colombia - Paz de ariporo (Casanare)			CASTOR 3D	FINALIZADO
UNION TEMPORAL MIDAS	Interventoría Técnica y Topográfica	Colombia - san Martin (Cesar)	02/05/2011	12/08/2011	MIDAS CENTRO 3D - 2011	FINALIZADO
PACIFIC RUBIALES ENERGY	Interventoría Técnica, Topografía, Social, permiso y HSE	Colombia - Rubiales (Meta)	11/04/2011	31/08/2011	STAR 4D	FINALIZADO

Soluciones integrales en geotécnica y recursos

EXPERIENCIA

PACIFIC RUBIALES ENERGY	Interventoría Técnica, de Topografía, Geología, Social, y HSE	Colombia - Rubiales (Meta)	02/04/2011	14/06/2011	Quifa Desarrollo 3D	FINALIZADO
OMEGA ENERGY COLOMBIA	Interventoría Técnica de	Colombia - Trinidad (Casanare)	27/01/2011	26/05/2011	Llanos 21 3D	FINALIZADO
TABASCO OIL COMPANY LLC SUCURSAL COLOMBIA	Adquisición sísmica	Colombia - Trinidad (Casanare)	24/01/2011	13/06/2011	LLANOS 56 -3D	FINALIZADO
PACIFIC RUBIALES ENERGY	Interventoría Social, Gestión Inmobiliaria	Colombia - Pibijai (Magdalena)	19/11/2010	31/12/2010	SSJN3	FINALIZADO
PACIFIC RUBIALES ENERGY	Interventoría Técnica, Topografía, HSEQ, Responsabilidad Social y Gestión Inmobiliaria	Colombia - Paz de ariporo (Casanare)	11/10/2010	17/02/2011	Arrendajo 3D	FINALIZADO
LOH ENERGY SUCURSAL COLOMBIA	Interventoría Técnica, de	Colombia - Paz de ariporo (Casanare)	07/07/2010	29/02/2012	LLANOS -18	FINALIZADO
PACIFIC RUBIALES ENERGY	Topografía, Geología, Social, y HSE	Colombia - Puerto López (Meta)	13/04/2010	16/10/2010	CPO-01-2D	FINALIZADO
THORNELOE ENERGY SUCURSAL COLOMBIA	Interventoría Técnica, de Topografía, Social y de Gestión Inmobiliaria.	Colombia - Maní (Casanare)	24/03/2010	20/08/2010	LLANOS 33 3D	FINALIZADO
NCT ENERGY GROUP, C.A. COLOMBIA	Interventoría Técnica, de	Colombia - Maní (Casanare)	18/03/2010	19/07/2010	LLANOS 27 EXT. 2011 3D	FINALIZADO
P1 ENERGY SUCURSAL COLOMBIA	Topografía, de Geología, social y HSE	Colombia - Yondo (Antioquia)	06/03/2010	08/09/2010	LA ROMPIDA 3D	FINALIZADO
PACIFIC RUBIALES ENERGY	Interventoría Técnica, de	Colombia- El difícil, Nueva Granada, santa Ana y piñón del parque (Cesar)	05/03/2010	28/05/2010	GUAMA	FINALIZADO
PACIFIC RUBIALES ENERGY	Topografía y Geólogo de Campo	Colombia - Buena vista, los palmitos, Ovejas, San Pedro, Sincé (Sucre)	05/03/2010	20/08/2010	LA CRECIENTE	FINALIZADO

EXPERIENCIA

	Interventoría Técnica, de	Colombia - Cúcuta, Neiva y Huila	12/06/2009	09/03/2010	CAÑO SUR 2D 2009	FINALIZADO
ECOPETROL S.A.	Topografía y Geólogo de Campo	-	-		TELLO	FINALIZADO
	Interventoría Técnica, Topografía, Geólogo de campo	-	-		RIO ZULIA	FINALIZADO
CEPCOLSA	Interventoría Técnica, Social, Topografía Y HSE.	Colombia - Maní (Casanare)	22/01/2009	20/04/2009	Puntero 3D	FINALIZADO
ECOPETROL S.A.	Interventoría Técnica,	Colombia - Base (Pueblo nuevo)	21/10/2008	31/01/2009	PERDICES NW 2D -2008	FINALIZADO
UNION TEMPORAL PETROCARIBE	Social, Topografía Y HSE.	Colombia - san Martin (Cesar)	10/09/2008	26/10/2008	La paloma 3D -2008	FINALIZADO
PETROLEOS DEL NORTE S.A.S	Interventoría ambiental, administrativa, arqueológica y social técnica.	Colombia, San Martin (Cesar)	08/08/2008	08/10/2008	Santa lucia 3D - 2008	FINALIZADO
PETROLEOS DEL NORTE S.A.S		Colombia, San Martin (Cesar)	19/06/2008	14/08/2008	Gaita 3D	FINALIZADO
UNION TEMPORAL MIDAS		Colombia - san Martin (Cesar)	03/05/2008	22/07/2008	MIDAS 3D-2008	FINALIZADO
ECOPETROL S.A.	Interventoría Técnica	Colombia - Barrancabermeja (Santander)	07/11/2007	31/12/2007	LLANITO 3D	FINALIZADO
UNION TEMPORAL MIDAS	Interventoría Técnica ambiental, administrativa, arqueológica y social.	Colombia - san Martin (Cesar)	29/08/2007	30/09/2007	MIDAS EXT 2D-2007	FINALIZADO

EXPERIENCIA

KINETEX INC. SUCURSAL COLOMBIA	Interventoría Técnica y de control de calidad	Colombia - Sogamoso (Boyacá)	24/07/2007	17/10/2008	BUENA VISTA 3D-2008	FINALIZADO
AMERISUR EXPLORACION COLOMBIA	Interventoría Técnica, Topografía y de control de calidad	Colombia - Rio negro (Santander) - La esperanza (Norte de Santander)	14/07/2007	04/09/2007	FENIX 3D -2007	FINALIZADO
CI CARBONES DEL CARIBE S.A.	Interventoría Técnica, Topografía y de control de calidad	Colombia- La loma (Cesar)	19/06/2007	22/07/2007	EL HATILLO 2D	FINALIZADO
CONEQUIPOS ING LTDA	Interventoría Técnica, Topografía y de control de calidad	Colombia - Orocue (Casanare)	30/03/2007	25/04/2007	OROPENDOLA CENTRAL 2D	FINALIZADO
UNION TEMPORAL PETROCARIBE	Interventoría Técnica administrativo, ambiental, social y arqueológica	Colombia - Sabana de torres, puerto wilches y rio negro	02/02/2007	27/03/2007	LA PALOMA 2D -2007	FINALIZADO
UNION TEMPORAL MIDAS	Interventoría Técnica	Colombia - Rio de oro, San Martin y san Alberto (Cesar)	23/01/2007	13/03/2007	MIDAS 2D	FINALIZADO

RECURSO TECNOLOGICO

OMNI WORKSHOP
GPSEISMIC

 **SIGEOPET**
Soluciones Integrales en Geofísica y Petróleos

ANALISIS DE DISEÑO GEOFISICO

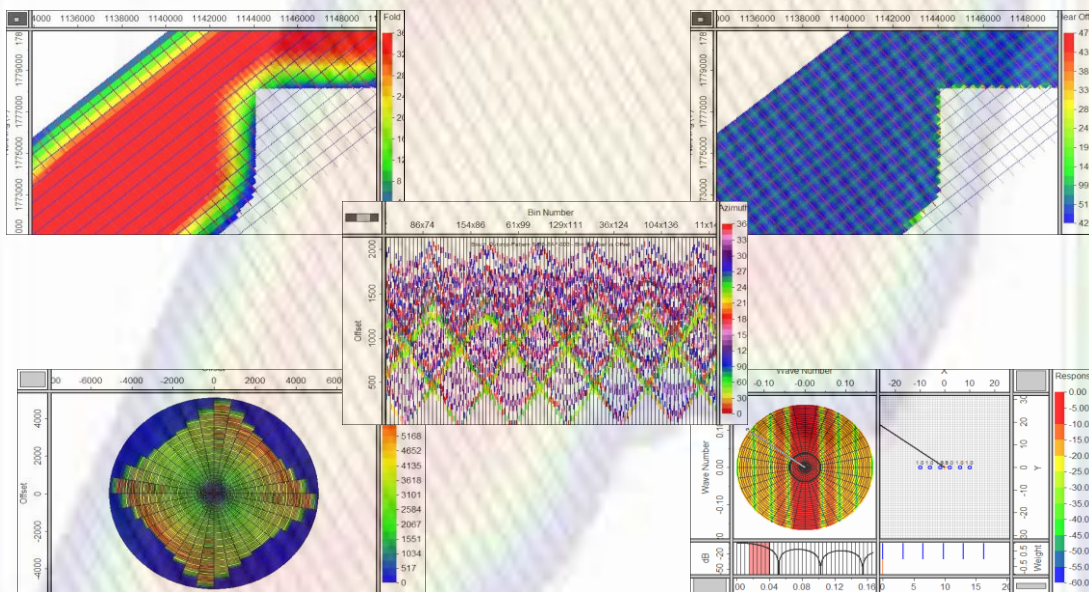

GPSEISMIC

MEDIANTE LA IMPLEMENTACION DE ESTE SOFTWARE EN LA SUPERVISION, PERMITIRA QUE NUESTRO CLIENTE SEPA REALMENTE DE DONDE SALEN LAS COORDENADAS FINALES DE UN PROYECTO, DESDE SU ADQUISICIÓN, PROCESAMIENTO Y ENTREGA FINAL

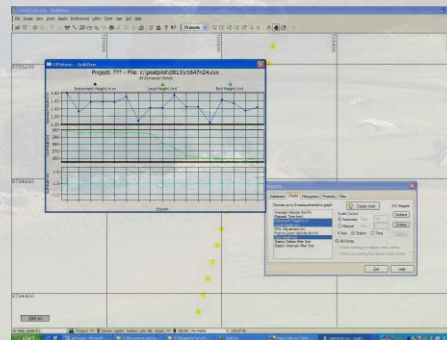
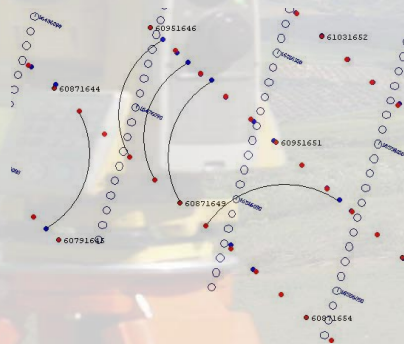

SIGEOPET
Soluciones Integrales en Geofísica y Petróleos

Organigrama General Interventorías



CERTIFICACIONES

- Certificados en Sistemas de Gestión de Calidad ISO 9001:2015
*Certificado No. MSC P-57119003
- Gestión Ambiental ISO 14001:2015
*Certificado No. MSC P-57219003
- Gestión Seguridad y Salud Ocupacional OHSAS 18001:2007 /
*Certificado No. MSC P-57319003
- NORSOK S-WA-006:2018 (221 Puntos 85%) / *Certificado No. MSC -57619009

Future[®]
Builders
Inspection and certification

 **SIGEOPET**
Soluciones Integrales en Geofísica y Petróleos



Soluciones Integrales en Geofísica y Petróleos

SIGEOPET S.A.S.

Carera 11 No. 145-71 interior 4 Oficina 504,
Bogotá D.C., Colombia

Teléfonos: +57 - 301 542 4683 / +57 - 311 276 9593 /
+1 - 214 578 8995

e-mail: harold.pena@sigeopet.com, sigeopet@gmail.com

<http://www.sigeopet.com/>